

Kaapelikelojen ja muiden pakkausten mitat ja panttihinnat EUR/kpl, alv 0 %.

<u>Kaapelikelat</u>	<u>A</u>	<u>B</u>	<u>C</u>	<u>D</u>	<u>E</u>	<u>Kantavuus</u> <u>Kg</u>	<u>Kela</u> <u>Kg</u>	<u>Veloitus</u> <u>hinta</u>	<u>Hyvitys</u> <u>hinta</u>	
99 991 07 B-kela	770	500	420	422	55		26	40,00	30,00	
99 991 09 C-kela	920	500	465	422	55		37	56,00	42,00	
99 991 10 T-kela	1000	700	480	610	65		75	90,00	68,00	
99 992 66 6C-kela	600	480	250	400	55	350	16	40,00	30,00	
99 992 67 7E-kela	700	610	325	500	55	500	20	48,00	36,00	
99 992 68 8E-kela	800	610	375	500	55	590	26	56,00	42,00	
99 992 69 9F-kela	900	660	425	550	82	730	40	66,00	50,00	
99 992 51 11G-kela	1100	725	500	600	82	980	70	109,00	82,00	
99 992 53 13G-kela	1300	760	600	600	82	1600	105	179,00	134,00	
99 992 55 15G-kela	1500	760	700	600	82	2000	150	202,00	151,00	
99 992 66 K6-kela	600	464	250	400	75	300	12	40,00	30,00	
99 992 67 K7-kela	700	576	325	500	75	400	20	48,00	36,00	
99 992 68 K8-kela	800	576	375	500	75	500	25	56,00	42,00	
99 992 69 K9-kela	900	626	425	550	75	600	34	66,00	50,00	
99 992 70 K10-kela	1000	688	500	600	106.5	800	46	90,00	68,00	
99 992 51 K11-kela	1100	688	500	650	106,5	850	55	109,00	82,00	
99 992 78 K8-muovikela	800	580	375	500	75	400	14	56,00	42,00	
PK-kela K3-muovikela	318	264	152	264	75	80	1.2		0,00	
PK-kela K4-muovikela	400	300	175	300	75	80	2.0		0,00	
99 992 80 KL 80	kuormalava EUR (800x1200)								10,00	10,00
99 992 81 KL 100	kuormalava FIN (1000x1200)								15,00	15,00
99 992 91 LK 100	lavakaulus FIN (1000x1200)								17,00	17,00

<u>Muovikelat</u>	<u>A</u>	<u>B</u>	<u>C</u>	<u>E</u>	<u>Kg</u>
MK1 Pieni-kapea sininen	160	50	60	55	0.09
Pieni-kapea musta	160	55	60	56	0,09
MK2 Pieni-leveä sininen	160	100	60	55	0.11
Pieni-leveä musta	160	90	61	56	0,12
MK3 Iso-kapea sininen	240	100	95	53	0.32
Iso-kapea musta	230	90	61	56	0,24
MK4 Iso-leveä sininen	240	150	95	53	0.35

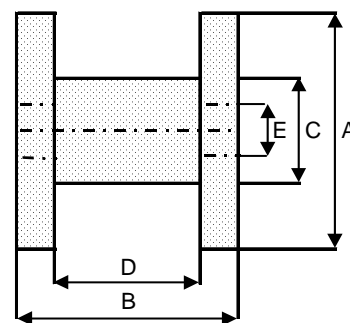

Kaapelikelojen ja muiden pakkausten palautusohjeet ja – ehdot 1.10.2007 alkaen.

Palautusohjeet

Jokaisen palautuksen mukana tulee olla lähettäjän kuormakirja ja/tai lähetyslista ja siinä seuraavat tiedot:

1. Palauttajan nimi, osoite, yhteyshenkilö ja puhelinnumero
2. Hyvityksen saajan nimi, osoite.
3. Pankkiyhteys (ei koske tiliasiakkaita).
4. Kajote Oy:n kelan tai muun pakkauksen tyyppimerkintä ja lukumäärä

Palautusehdot

1. **Kajote Oy hyvittää/vastaanottaa yllä olevan hinnaston mukaan kaikki Kajote Oy tunnuksilla varustetut ehjät ja korjauskelpoiset kelat ja lavakaulukset sekä FIN- ja EUR- merkinnällä varustetut kuormalavat.**
2. **Lähettäjä maksaa rahdin Kajote Oy:n tehtaalle Orvokintie 9, 06100 Porvoo.**
3. Hyvityksen maksaminen tapahtuu pankkisiirtona vasta, kun kelat on vastaanotettu tehtaallamme. Hyvityslasku lähetetään vain Kajote Oy:n tiliasiakkaille.
4. Hyvitys maksetaan vastaanottopäivän palautushintojen ja – ehtojen mukaan. Maksuehto 30 pv netto.
5. Vieraiden (muut kuin Kajote Oy:n) keloista veloitetaan hävitysmaksu 100 EUR/kela (alv 0 %).
6. Kajote Oy ei vastaa hyvityksen oikeellisuudesta, jos palauttaja ei ole noudattanut palautusohjeista.